



**Ministero dell'Istruzione, dell'Università e della Ricerca**  
ISTITUTO COMPRENSIVO STATALE DI MONTEBELLO VICENTINO (VI)  
36054 - MONTEBELLO VIC.NO (VI) - Via G. Gentile, 7 – Tel. 0444-649086 e Fax 0444-649016  
Codice meccanografico VIIC856003 - Codice Fiscale 80016310247 - e-mail: [viic856003@istruzione.it](mailto:viic856003@istruzione.it)

Prot.n. e data: vedi segnatura in alto

Circolare n.83  
**MASSIMA EVIDENZA**

Montebello Vic.no, 1 ottobre 2021

**Ai docenti**  
**Al personale ATA**  
**Agli alunni e alle loro famiglie**  
**Al Rspp**

p.c **Al Comune di Montebello**

**Oggetto: Modifica PROVVISORIA Piano di esodo Scuola secondaria di Montebello**  
**Esercitazioni strumentali di musica in Aula Magna**

A seguito delle criticità rilevate all'esito della prova di esodo effettuata in data 22/09/2021 e affrontate nel corso di apposito incontro del 30 settembre 2021, si è provveduto **ad apportare modifiche provvisorie al Piano di esodo della Scuola secondaria di Montebello**, di cui si allegano planimetrie illustrative.

Dette modifiche vanno poste in relazione alla presenza del cantiere per la realizzazione della piazzetta interna con la conseguente chiusura di alcune porte di emergenza.

Si dispone che vengano esposte le nuove planimetrie e si invitano i docenti a illustrare agli alunni i nuovi percorsi di seguire, che interessano solo alcune classi, confidando che, a breve, si possa ripristinare la piena funzionalità delle uscite e si torni alla normalità., segue

Si conferma il divieto di accesso alla biblioteca, già riconvertita dallo scorso anno ad aula di musica. Al fine di venire incontro alle necessità di spazi per le esercitazioni strumentali è stata individuata l'Aula Magna come unico spazio con le caratteristiche prescritte.

Pertanto partire da lunedì 4 ottobre verranno allestite le postazioni con i leggii, che diverranno fruibili da martedì 5 ottobre. A tal proposito si precisa che, in caso di emergenza, non dovranno **assolutamente essere utilizzate le porte di emergenza dell'Aula Magna poste a est e a nord verso est, ma esclusivamente quella a nord verso ovest (a sinistra per chi guarda la parete nord)**, con punto di raccolta nel parcheggio dell'asilo nido, seguendo l'apposita cartellonistica.

Si ringrazia fin d'ora per la consueta collaborazione.

Il Dirigente Scolastico  
Dott.ssa Avv. Gigliola Tadiello  
Firma autografa sostituita a mezzo stampa  
ai sensi dell'art.3, comma 2, D.Lgs. n. 39/1993

Allegati:  
n. 2 Planimetrie.



VOI SIETE QUI

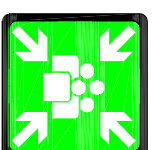

LUOGO DI RADUNO



LUOGO DI RADUNO

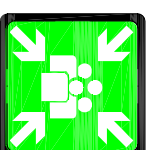

LUOGO DI RADUNO

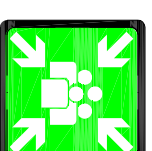

LUOGO DI RADUNO

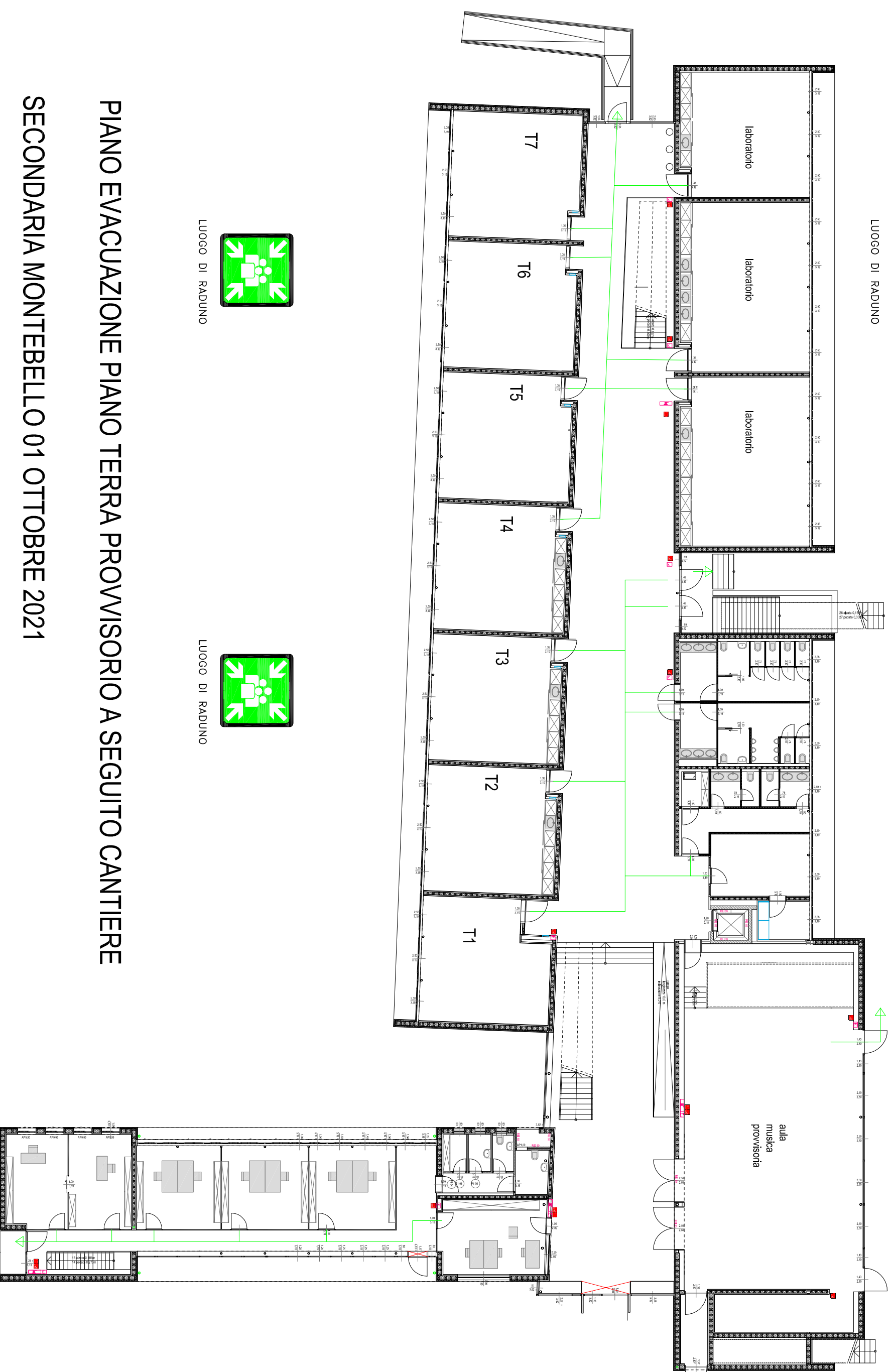

# PIANO EVACUAZIONE PIANO TERRA PROVVISORIO A SEGUITO CANTIERE

SECONDARIA MONTEBELLO 01 OTTOBRE 2021

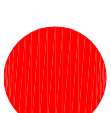

VOI SIETE QUI



LUOGO DI RADUNO

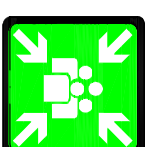

LUOGO DI RADUNO

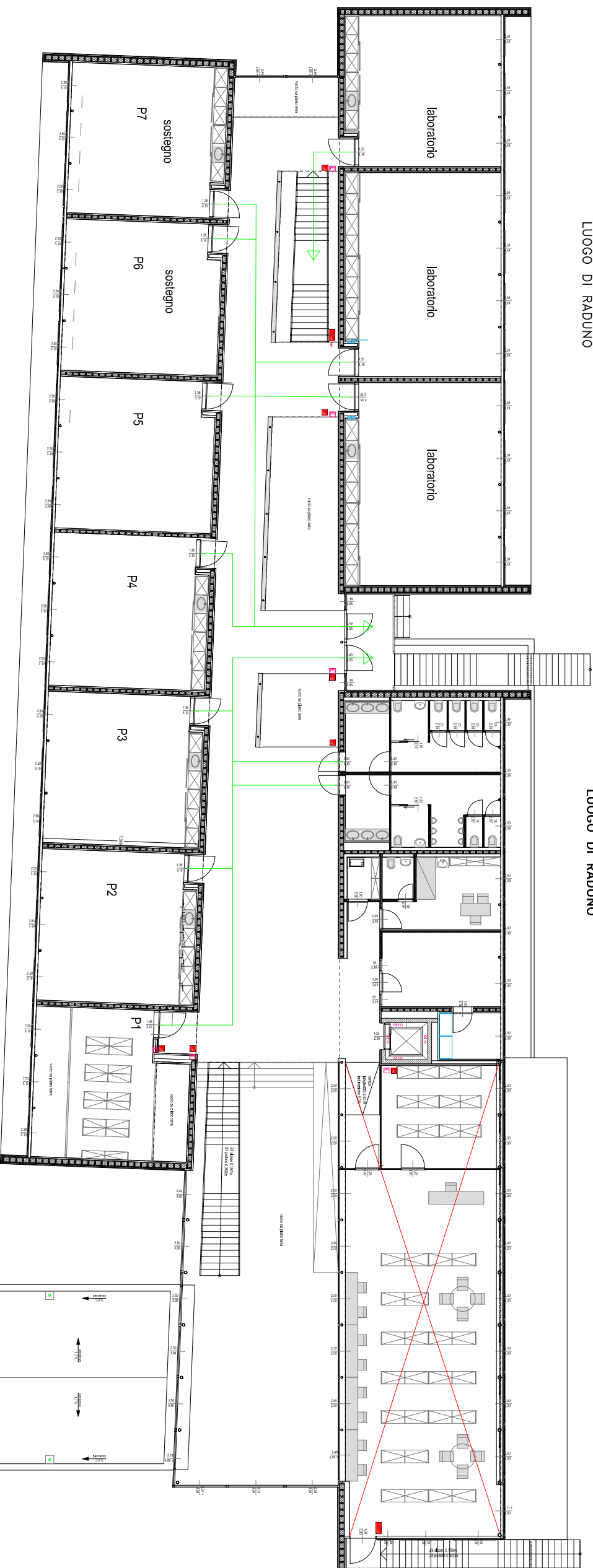

LUOGO DI RADUNO

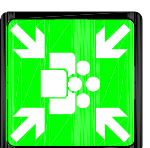

LUOGO DI RADUNO

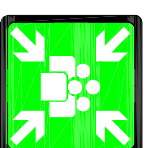

LUOGO DI RADUNO

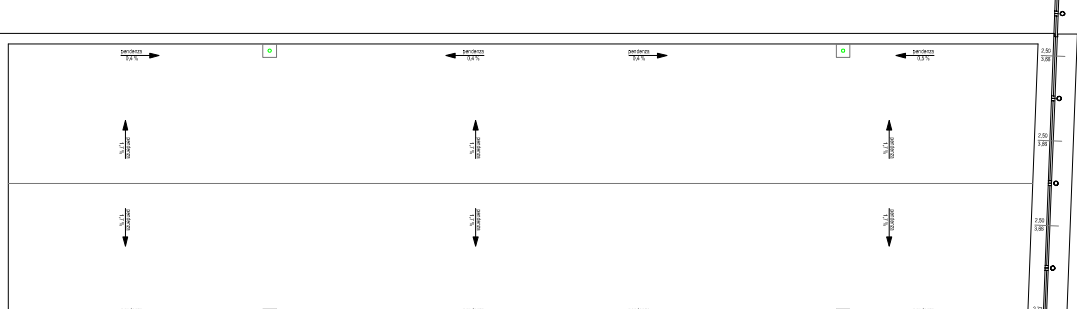

PIANO EVACUAZIONE PIANO PRIMO PROVVISORIO A SEGUITO CANTIERE

SECONDARIA MONTEBELLO 01 OTTOBRE 2021